



Guarujá

Na audiência pública realizada em 28 de agosto, na Câmara de Guarujá, para discutir a construção da ponte ligando Guarujá e Santos, propagada pelo governador José Serra, o que mais se ouviu foi discurso técnico. A melhor parte da audiência ficou por conta de Robson Apolinário, presidente do

Sintraport, que mostrou muita visibilidade, preocupação, acima de tudo, com a luta dos trabalhadores, os transtornos que sofrerão os moradores próximos do local da ponte, o impacto ambiental e a funcionalidade de uma obra considerada bastante discutível.

Estará o ciclista trabalhador obrigado a pagar pedágio diariamente para ter acesso de uma cidade a outra? Qual será a situação dos trabalhadores das balsas, caso a ponte seja construída? Estas e outras questões foram postas na mesa; esperamos que os responsáveis tenham a mesma preocupação.

JOÃO SILVINO - GUARUJÁ

SERVIÇO

Centro de Cidadania atendeu a mais de 2 mil pessoas em agosto

DA REDAÇÃO

O Centro de Cidadania de Vicente de Carvalho, em Guarujá contabilizou um total de 2.321 atendimentos em agosto. De acordo com a Prefeitura, o serviço mais solicitado foi o cálculo

de IPTU (feito por 662 pessoas), seguido do cartão SUS (544 pessoas).

Outras 54 pessoas foram atendidas pelo Banco do Povo e mais 102 realizaram a visagem de Imposto Sobre Transmissão de Imóveis neste período.

Ao todo, foram feitas 217 consultas de débitos e retirados 62 carnês de IPTU no local. O setor de arrecadação foi responsável por realizar 59 requerimentos para entrada de processos e 160 pessoas obtiveram consulta de diversos serviços. Também foram expedidas 24 certidões negativas.

90 CENTRO DE CIDADANIA DO DISTRITO DE VICENTE DE CARVALHO FICA NA RUA CUNHAMBEBE, Nº 500, NO BAIRRO DA VILA ALICE, EM GUARUJÁ.



A Tribuna
Sábado, 12 de Setembro de 2009

TRANSPORTE

Translitoral teria solicitado reajuste na tarifa de ônibus

DA REDAÇÃO

A Prefeitura de Guarujá informou ter recebido da Translitoral, empresa concessionária pelo transporte público na Cidade, pedido de reajuste de tarifa, dos atuais R\$ 2,10 para R\$ 2,62.

A reivindicação está sendo analisada pela Comissão de Fiscalização e Controle Tarifário do Transporte Público, integrada por técnicos da Administração Municipal, que avaliarão as planilhas de dados fornecidas pela empresa.

A comissão ainda aguarda mais dados solicitados pela Prefeitura para análises. Do ano 2000, data do contrato firmado entre a Prefeitura de Guarujá e a Translitoral, até 2009 os custos tiveram evolução de 45,6%, conforme os registros da própria empresa.

O contrato firmado entre a

Prefeitura e empresa é norteado por Lei Municipal Complementar nº. 049/99, que regula o critério para concessão do serviço público referente ao transporte público no Município. Outro assunto a ser analisado é a condição do equilíbrio financeiro da empresa, com base nas aferições de planilhas.

A Prefeitura informou que a Rede de Transporte entrou em vigor em 31 de janeiro, em substituição ao Sistema Integrado de Transporte. A mudança aumentou de 21 para 36 o número de linhas de ônibus. O sistema de integração também foi mantido.

Contatada por *A Tribuna*, a Assessoria de Imprensa da Translitoral disse desconhecer o envio de pedido de reajuste tarifário.



A Tribuna
Sábado, 12 de Setembro de 2009

GUARUJÁ. Lideranças do comércio marcam audiência com o secretário Antonio Ferreira Pinto para apresentar reivindicações do se

Lojistas de VC cobram ações da Secretaria de Segurança Pública

Clipping Presidente

ALESSIO VENTURELLI
DA REDAÇÃO

Membros da Câmara de Dirigentes Lojistas (CDL) e do Conselho de Segurança de Guarujá serão recebidos em audiência pelo secretário de Segurança Pública do Estado, Antonio Ferreira Pinto, no dia 23. Na pauta, a onda de assaltos que vem causando pânico no comércio de Vicente de Carvalho. Eles vão pedir o apoio do secretário à proposta de construção de bases comunitárias fixas nas avenidas Santos Dumont e Thiago Ferreira e ainda cobrar maior reforço no policiamento ostensivo do entorno.

Conforme noticiado ontem em *A Tribuna*, somente no mês de agosto foram registrados mais de 20 arrombamentos de lojas no Distrito e cerca de 100 casos de roubos e furtos nesse mesmo período. "A quantidade de assaltos cresce a cada dia", argumentou o presidente da CDL de Guarujá, Hassen Ahmad Hammoud.

Ele lembrou que este ano teve um aumento de 80% no índice de roubos e furtos, comparado com o ano passado.

Na sua opinião, faltam iniciativas concretas por parte do co-

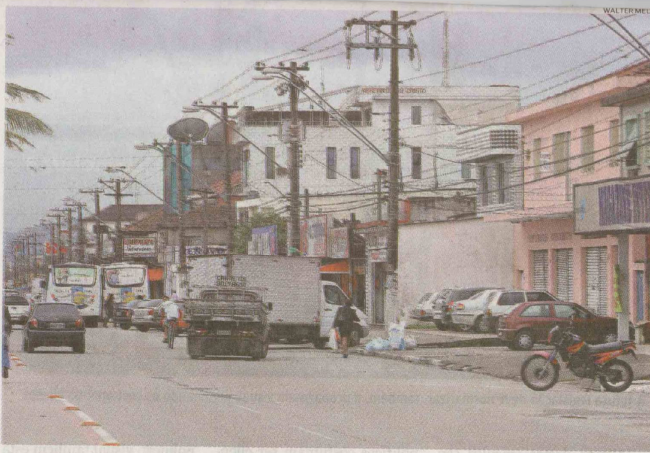

Os comerciantes do Distrito estão assustados com o crescente número de arrombamentos, furtos e roubos

mando da PM local para solucionar o problema. "Infelizmente, a gente não tem tido respaldo nenhum nesse sentido. O comandante (tenente-coronel Edinaldo Cirino, comandante do 21º BPM/I) des-

conhece a área de atuação e, ao invés de colocar em prática técnicas para a diminuição das ocorrências, estas ficam apenas no papel".

Revoltado com a essa situação, Hassen protocolou, na últi-

ma quarta-feira, um ofício na sede do 6º BPM/I, em Santos, pedindo a substituição do atual responsável pela área. "Não vejo outra solução no momento a não ser esta", argumentou o presidente da CDL, enu-

merando uma série de questões de logística e de estratégia de atuação que, segundo ele, vem sendo ignoradas pela corporação.

"Temos um efetivo de 150 soldados na Cidade, só que a maioria fica em Guarujá, onde o comércio nessa época do ano não recebe nem um terço da demanda que a gente (Vicente de Carvalho) recebe. Isso é impraticável".

Outro problema apontado por ele é com relação às blitz policiais na Cidade, que, no seu entendimento, deveriam ser feitas com mais frequência, principalmente junto aos ciclistas. "Se já está evidente que os assaltos são feitos com uso de bicicletas, é necessário que haja uma maior fiscalização".

COMANDO REBATE

Em nota enviada a *A Tribuna*, o comandante do 21º BPMI, tenente coronel Edinaldo Cirino dos Santos, reconheceu que houve crescimento nos índices de criminalidade em Vicente de Carvalho, mas contestou as críticas quanto à suposta ausência de ações efetivas por parte da corporação.

"As argumentações sobre o

número de furtos e roubos nos últimos meses já eram de conhecimento das autoridades policiais do Município que acompanham constantemente os indicadores criminais, os reclamos da sociedade e as publicações e reportagens da mídia", disse o comandante.

Contudo, ele ponderou que, apesar do aumento dos roubos e furtos, os indicadores de produtividade operacional da PM do Distrito demonstram que, no período de janeiro a agosto, comparativamente ao ano anterior, ampliaram as apreensões de armas em 380%, bem como as prisões em flagrante de infratores (13%), recapturas e capturas de procurados (2%), veículos recuperados (60%), além das abordagens a pessoas em atitudes suspeitas (6%).

Por fim, o oficial lembrou que cabem aos órgãos superiores da corporação avaliarem os critérios de fixação do efetivo e das viaturas em cada município, levando em conta os indicadores criminais, população e peculiaridades.